

II. emeleti alaprajz

M=1:100

II.2-01 lakás

01. ELŐTÉR	kerámia 2,58 m ²
02. ÉTKEZŐ-KONYHA	kerámia 10,76 m ²
03. NAPPALI	kerámia 16,01 m ²
04. KÖZLEK.	kerámia 4,29 m ²
05. WC	kerámia 1,43 m ²
06. SZOBA	lam.parketta 12,14 m ²
07. FÜRDŐ	kerámia 4,35 m ²
08. SZOBA	lam.parketta 9,14 m ²
09. SZOBA	lam.parketta 11,06 m ²
10. TERASZ	fagyálló kerámia 5,95 m ²

Össz. 71,76 m²+terasz

II.2-02 lakás

01. ELŐTÉR	kerámia 2,73 m ²
02. ÉTKEZŐ-KONYHA	kerámia 6,72 m ²
03. NAPPALI	kerámia 19,20 m ²
04. GARDRÓB	kerámia 1,75 m ²
05. FÜRDŐ	kerámia 3,74 m ²
06. SZOBA	lam.parketta 11,22 m ²
07. TERASZ	fagyálló kerámia 6,90 m ²

Össz. 45,35 m²+terasz

II.2-03 lakás

01. ELŐTÉR	kerámia 3,62 m ²
02. ÉTKEZŐ-KONYHA	kerámia 11,90 m ²
03. NAPPALI	kerámia 17,21 m ²
04. WC	kerámia 2,51 m ²
05. KÖZLEKEDŐ	kerámia 2,42 m ²
06. SZOBA	lam.parketta 8,00 m ²
07. FÜRDŐ	kerámia 4,22 m ²
08. SZOBA	lam.parketta 11,20 m ²
09. TERASZ	fagyálló kerámia 8,28 m ²

Össz. 61,08 m²+terasz

Közös kelyiségek

01. LÉPCSŐHÁZ	kerámia 21,94 m ²
---------------	---------------------------------

2.emelet hasznos alapterülete: 200,14 m²

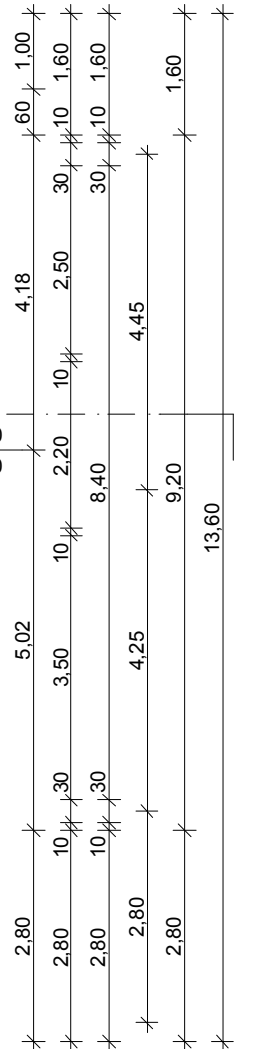
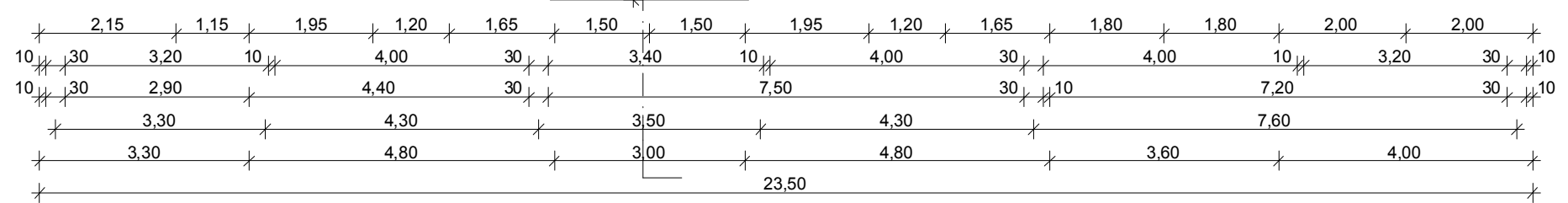
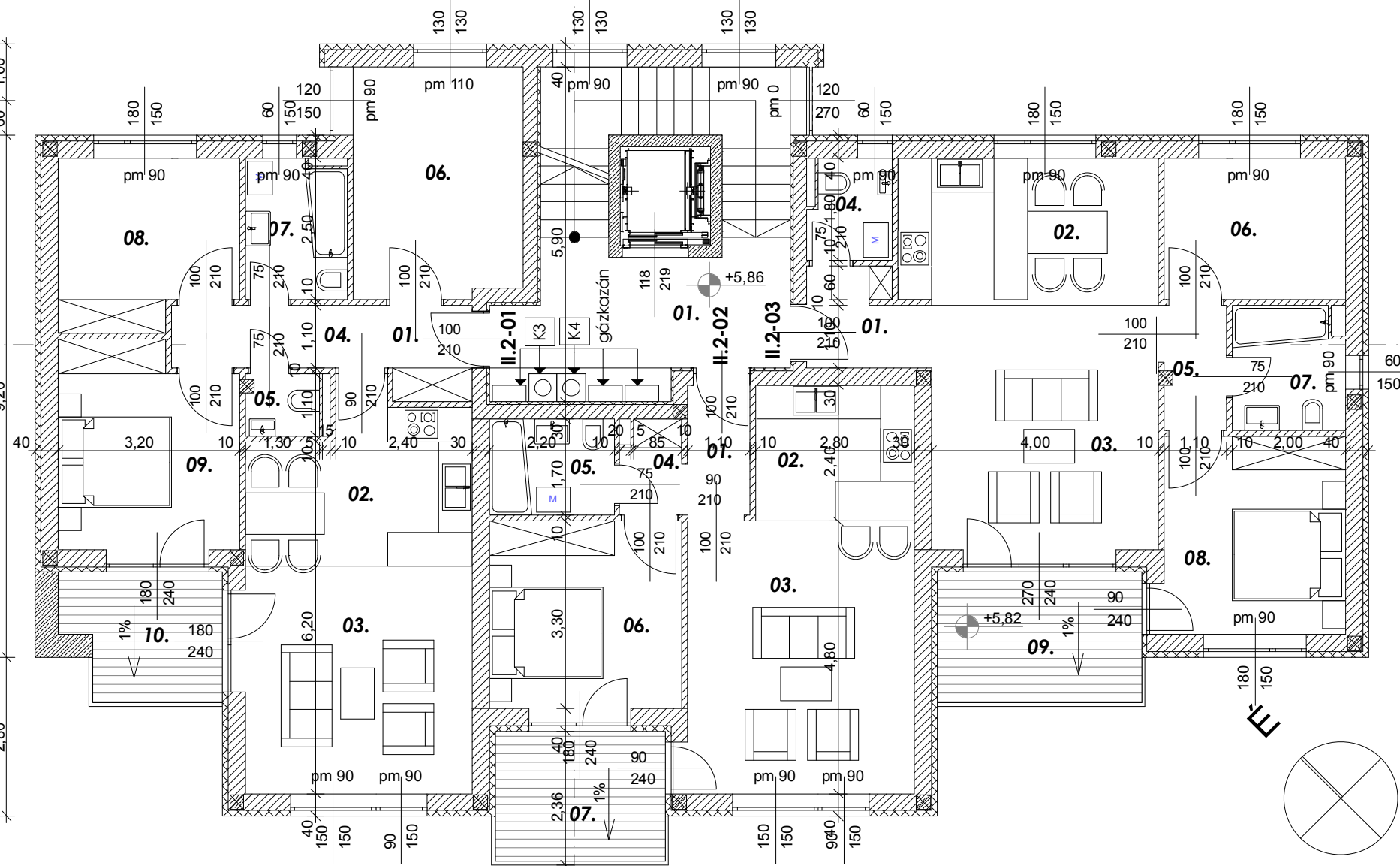
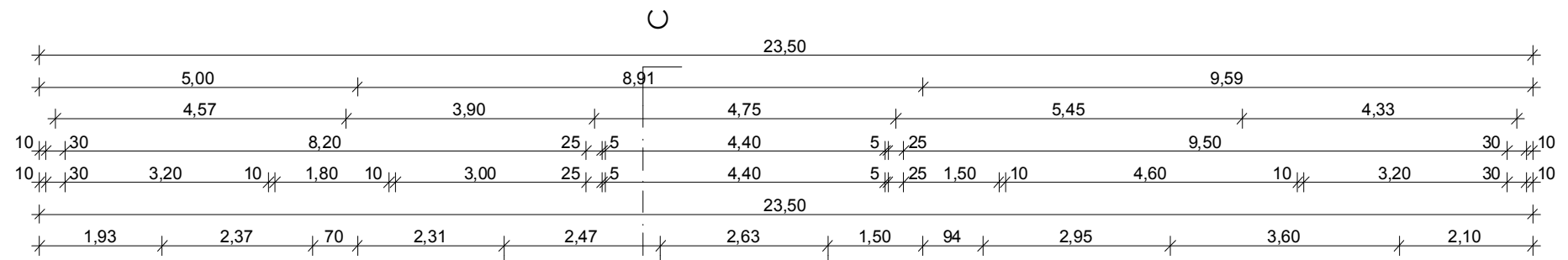
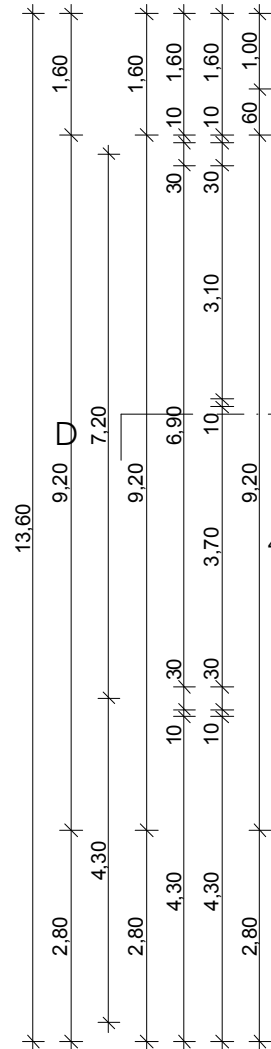

Rajz megnevezése: II.épület - 2.emelet		Lépték: M= 1:100
	Megrendelő: GK Invest Kft. 9028 Győr, Dohánypajta u. 6/a.	Dátum: 2014. június
	Munka megnevezése: Kagyló u. 2. ütem - 25 lakásos társasház - építési engedélyezési terv Győr, Kagyló u. Hrsz.: 12105/30	Munkaszám: TH-14-01-05
Felelős tervező: Németh Géza É 08-0065/08	Tervező munkatárs: Leitner Attila É3 08-0386	Tervező munkatárs: Dóry-Kiss Anna É/208-0545
ÉPÍTÉSZ TERVEZŐ, ÉPÍTŐIPARI SZOLGÁLTATÓ ÉS KERESKEDELMI KFT. E-mail: epilesz@ter-halo.hu Iroda: 9024 Győr, Babits M. u. 17/A Tel./Fax.: 06/96/519-321		
Megjegyzés: Ez a terv szerzői jog által védett szellemi termék. A terv építési engedélyezésére szolgál, a kiviteli tervet nem helyettesíti!		