

Földszinti alaprajz

M=1:100

I.f-01 lakás

| | | |
|-------------------|------------------|----------------------|
| 01. ELŐTÉR | kerámia | 3,46 m ² |
| 02. NAPPALI | kerámia | 15,22 m ² |
| 03. KONYHA-ÉTKEZŐ | kerámia | 9,05 m ² |
| 04. GARDRÓB | kerámia | 1,70 m ² |
| 05. SZOBA | lam.parketta | 9,10 m ² |
| 06. FÜRDŐ | kerámia | 3,40 m ² |
| 07. TERASZ | fagyálló kerámia | 8,88 m ² |

| | | |
|------------|------------------|----------------------|
| 09. SZOBA | lam.parketta | 11,16 m ² |
| 10. SZOBA | lam.parketta | 8,11 m ² |
| 11. SZOBA | lam.parketta | 10,52 m ² |
| 12. TERASZ | fagyálló kerámia | 5,76 m ² |
| 13. TERASZ | fagyálló kerámia | 6,21 m ² |
| 14. TERASZ | fagyálló kerámia | 6,21 m ² |

Össz. 93,51m²+terasz

I.f-04 lakás

| | | |
|-------------------|------------------|----------------------|
| 01. ELŐTÉR | kerámia | 4,58 m ² |
| 02. KONYHA-ÉTKEZŐ | kerámia | 5,44 m ² |
| 03. NAPPALI | lam.parketta | 17,78 m ² |
| 04. KÖZLEKEDŐ | kerámia | 2,73 m ² |
| 05. SZOBA | lam.parketta | 8,52 m ² |
| 06. WC | kerámia | 1,26 m ² |
| 07. FÜRDŐ | kerámia | 2,56 m ² |
| 08. SZOBA | lam.parketta | 8,11 m ² |
| 09. TERASZ | fagyálló kerámia | 12,00 m ² |

| | | |
|-------------------|------------------|----------------------|
| 01. ELŐTÉR | kerámia | 4,58 m ² |
| 02. KONYHA-ÉTKEZŐ | kerámia | 5,44 m ² |
| 03. NAPPALI | lam.parketta | 17,78 m ² |
| 04. KÖZLEKEDŐ | kerámia | 2,73 m ² |
| 05. SZOBA | lam.parketta | 8,52 m ² |
| 06. WC | kerámia | 1,26 m ² |
| 07. FÜRDŐ | kerámia | 2,56 m ² |
| 08. SZOBA | lam.parketta | 8,11 m ² |
| 09. TERASZ | fagyálló kerámia | 12,00 m ² |

Össz. 50,98m²+terasz

Közös kelyiségek

| | | |
|-------------------|--------------|----------------------|
| 01. ELŐTÉR | kerámia | 8,24 m ² |
| 02. SZOBA | lam.parketta | 12,24 m ² |
| 03. FÜRDŐ | kerámia | 3,60 m ² |
| 04. NAPPALI | kerámia | 17,44 m ² |
| 05. KONYHA-ÉTKEZŐ | kerámia | 9,69 m ² |
| 06. KÖZLEK. | kerámia | 6,15 m ² |
| 07. WC | kerámia | 2,15 m ² |
| 08. FÜRDŐ | kerámia | 4,20 m ² |

| | | |
|---------------|--------------|----------------------|
| 01. SZÉLFOGÓ | lam.parketta | 7,50 m ² |
| 02. TÁROLÓ | lam.parketta | 6,38 m ² |
| 03. LÉPCSŐHÁZ | kerámia | 32,09 m ² |

Földszint hasznos alapterülete: 264,21 m²

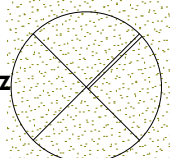
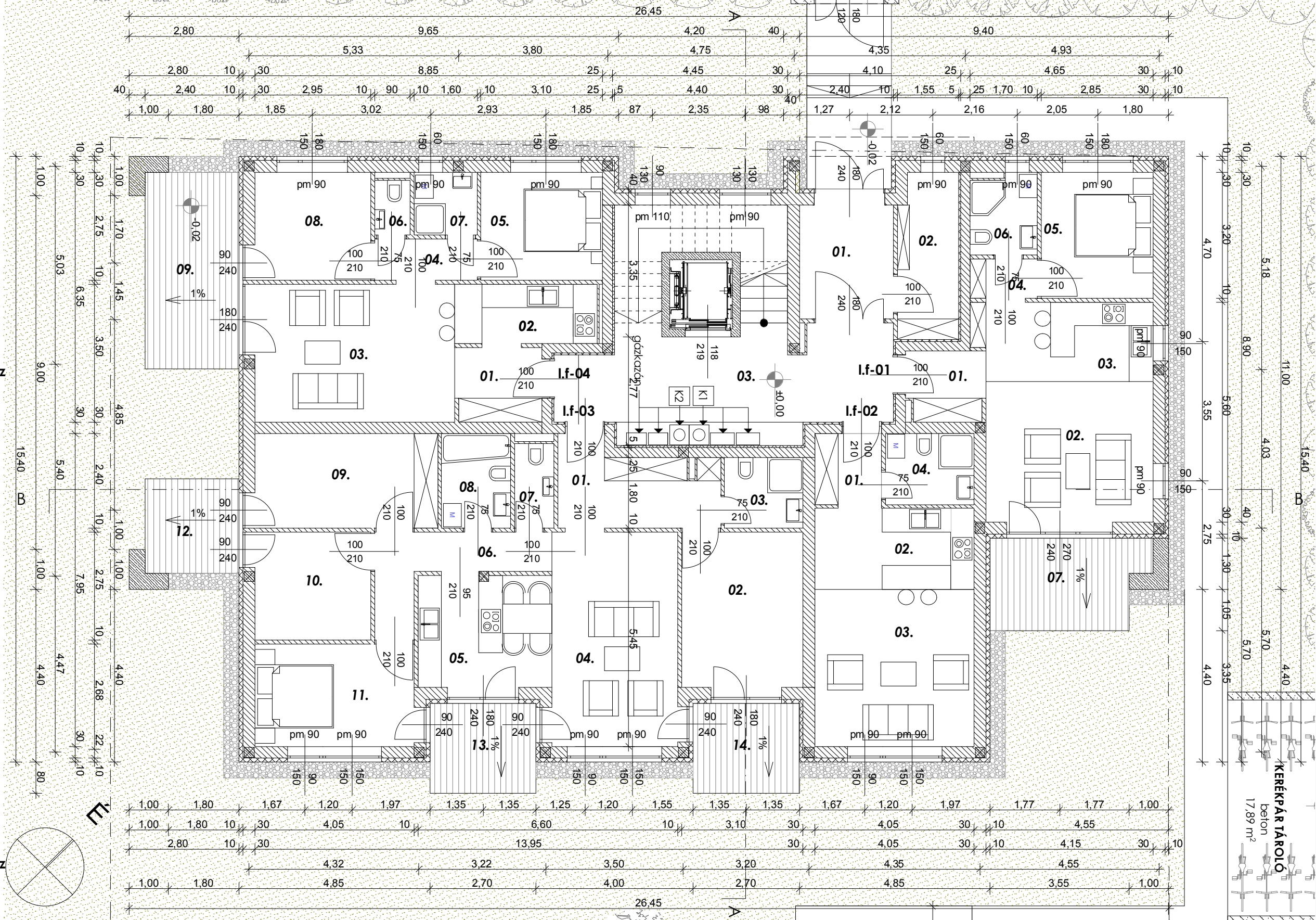

| | | |
|---|--|--|
| Rajz megnevezése: I.épület - földszint | | Lépték: M= 1:100 |
| Megrendelő: GK Invest Kft. 9028 Győr, Dohánypajta u. 6/a. Munka megnevezése: Kagyló u. 2. ütem - 25 lakásos társasház - építési engedélyezési terv Győr, Kagyló u. Hrsz.: 12105/30 | | Dátum: 2014. június |
| Felelős tervező: Németh Géza É 08-0065/08 | Tervező munkatárs: Leitner Attila É3 08-0386 | Tervező munkatárs: Dóry-Kiss Anna É/208-0545 |
| ÉPÍTÉSZ TERVEZŐ, ÉPÍTŐIPARI SZOLGÁLTATÓ ÉS KERESKEDELMI KFT. E-mail: epilesz@ter-halo.hu Iroda: 9024 Győr, Babits M. u. 17/A Tel./Fax.: 06/96/519-321 | | Rajzsám: TH-14-01-05 É-1 |
| Megjegyzés: Ez a terv szerzői jog által védett szellemi termék. A terv építési engedélyezésére szolgál, a kiviteli tervet nem helyettesíti! | | |