

A-A metszet M=1:100

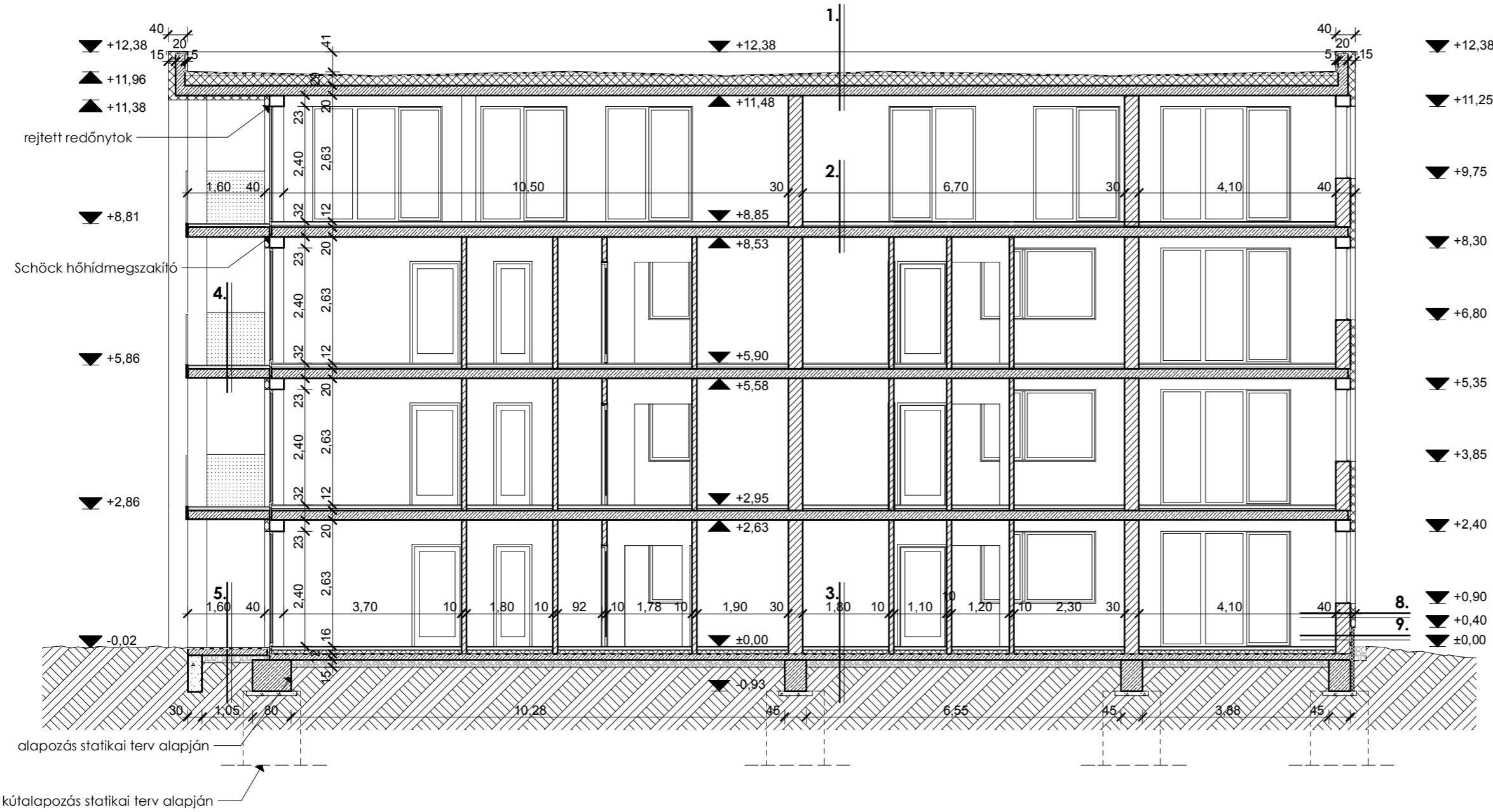

Rétegrendek:

1. PVC csapadékvíz elleni szigetelés, mechanikusan rögzítve 1 rtg
Kőzetgyapot lépésálló hőszigetelés min 20 cm lejtésben rakva (2%)
Párazáró réteg 1 rtg
Monolit vasbeton födém. 20 cm
2. Padlóburk (kerámia/laminált parketta) 2 cm
Aljzatbeton 6 cm
Technológiai szigetelés 1 rtg.
AUSTROTHERM AT-N3 hőszigetelés 4 cm
PE párazáró fólia 1 rtg.
Monolit vasbeton födémlemez 20 cm
3. Padlóburkolat +ragasztó 2 cm
Aljzatbeton 6 cm
Technológiai szigetelés 1 rtg.
AUSTROTHERM AT-N3 hőszigetelés 8 cm
VILLAS ELASTOVILL E-G 4 F/K Extra talajnedvesség elleni szigetelés 1 rtg.
Vasalt aljzatbeton 12 cm
Kavicságy 15 cm
Termett talaj
4. Fagyálló keámia burk.+fagyálló ragasztó 2 cm
Villafalt 5 ES szigetelő massa 1 cm
Aljzatbeton lejtésben (1%) 5 cm
Monolit vasbeton erkélylemez 18 cm
5. Fagyálló ker. lapburk. + rag. 2 cm
Fagyálló aljzatkiegyenlítő 1 rtg.
Villafalt 5 ES szigetelő massa 1 rtg.
Hálós vasalású teraszlemez, felső síkja 1%lejtésben 15 cm
Kavicságy 15 cm
Termett talaj

B-B metszet M=1:100

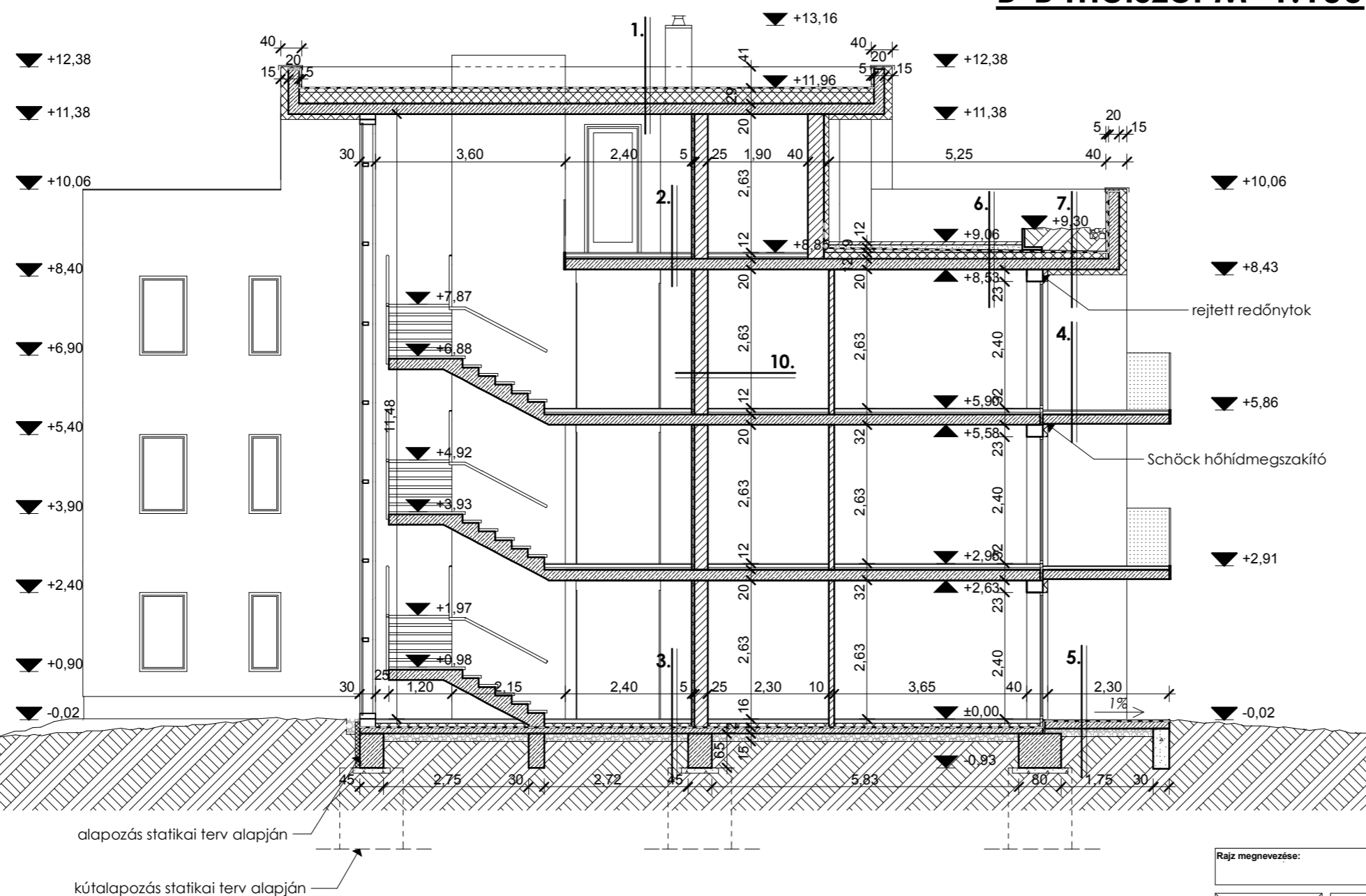

6. Fagyálló terasz burkolat 6 cm
VLF-150 szűrőréteg 1 rtg
DiaDrain-60 felületszivargó 6 cm
VLU-300 mechanikai védőréteg 1 rtg
PVC-Trocral SGmA 2.0 vízszigetelés 1 rtg
BauderPIR hab lépésálló hőszig min 14 cm lejtésben rakva (2%)
FLW-400 párazáró réteg 1 rtg
Monolit vasbeton födém 20 cm
7. Félintenzív ültetőközeg 40 cm
VLF-150 szűrőréteg 1 rtg
DiaDrain-60 felületszivargó 6 cm
VLU-300 mechanikai védőréteg 1 rtg
PVC-Trocral SGmA 2.0 vízszigetelés 1 rtg
BauderPIR hab lépésálló hőszig min 14 cm lejtésben rakva (2%)
FLW-400 párazáró réteg 1 rtg
Monolit vasbeton födém 20 cm
Austrotherm ATH-80 hőszigetelés 10 cm
8. Baumit dörzsölt vakolat
Austrotherm ATH-80 hőszigetelés 10 cm
Porotherm 30 fal 30 cm
Belső vakolat
9. Lábazati vakolat
Zártcellás lábazati hőszigetelés, Austrotherm XPS 8 cm
VILLAS ELASTOVIL E-G 4 F/K Extra talajpára elleni vízszigetelés 1 rtg.
Porotherm falazat 30 cm
10. Porotherm hánggátló falazat 25 cm
hőszigetelés 5 cm

Rajz megnevezése:	A épület - Metszetek	Lépték:	M = 1:100
Megrendelő:	GK Invest Kft. 9028 Győr, Dohánypajta u. 6/a.	Dátum:	2013. szeptember
Munka megnevezése:	27 lakásos társasház - építési engedélyezési terv Győr, Kagyló u. Hrsz.: 12105/20	Munkaszám:	TH-13-01-18
Felkészítő tervező:	Németh Géza	Tervező munkatárs:	Leitner Attila
	E3 08-0065/08	Tervező munkatárs:	Radnóczy László
			E2 01-0320
ÉPÍTÉSZ TERVEZŐ, ÉPÍTŐIPARI SZOLGÁLTATÓ ÉS KERESKEDELMI KFT. E-mail: epitesz@ter-halo.hu Iroda: 9024 Győr, Babits M. u. 17/A Tel./Fax.: 06/96/519-321			

Megjegyzés: Ez a terv szerzői jog által védett szellemi termék. A terv építési engedélyezésére szolgál, a kiviteli tervet nem helyettesíti!